

しょうがい かた
障害のある方の
グループホームガイド



ひがし まつ やま し ち いき じ りつ し えん きょう ぎ かい
東松山市地域自立支援協議会

ち い き す ば か く ほ
地域の住まいの場を確保するプロジェクト

目次

運営主体	事業所名	ページ
社会福祉法人 愛弘会	共同生活住居愛弘第一	1 P
	共同生活住居愛弘第二	2 P
	共同生活住居愛弘第三	3 P
社会福祉法人 青い鳥福祉会	あおぞら荘	4 P
	第4あおぞら荘	5 P
	第5あおぞら荘	6 P
	第6あおぞら荘	7 P
	あかつきホーム	8 P
社会福祉法人 いずみ会	ケアホームなか街	9 P
	ケアホームリヴェール	10 P
	ケアホームエアーシュ	11 P
NPO法人 サン・フレッシュ・メイト	ソレイユ	12 P
社会福祉法人 昴	ピアハイム	13 P
	すまいるA	14 P
	すまいるB	15 P
	カトレア	16 P
	みらい	17 P
有限会社 友	あみい	18 P
社会福祉法人 滑川珠美園	ひまわり荘	19 P
	みどり荘	20 P
社会福祉法人 東松山市社会福祉協議会	グループホームかがやき	21 P
医療法人 緑光会	しののめ荘	22 P
株式会社 日本クリード	クリード東松山	23 P

事業所名：共同生活住居 愛弘第一 開設 平成13年10月 1日

運営主体 社会福祉法人 愛弘会

実施事業／定員（平成26年5月1日現在利用者・男女比）

介護サービス包括型 4名／4名（男4名・女0名）

所在地／問い合わせ

〒355-0011

住所 東松山市加美町6-37

TEL 0493-25-3553 FAX 無し

E-mail

HP



月額経費 ※家賃補助を除いた金額で記入してください

家賃	21,000 円
共益費	円
水光熱費	20,000 円
食費	24,000 円

標準的な1日の生活

時間	内容
6:00	起床、食事、洗面
7:00~8:00	利用者出勤
17:00~18:00	就労
19:00	食事準備補助等 夕食 入浴、洗濯、小遣い精算等 余暇
21:00~	順次就寝

備え付け備品

タンス 机 下駄箱 エアコン
テレビ ベッド インターフォン
冷蔵庫 物干し その他 ()

入居時経費 100,000 円

	月～金	土日
朝食・夕食	○	○
昼食	×	×

土休日昼の食事提供

【詳細】

状況により提供する場合あり。

通所先等への送迎対応 有 無

【詳細】

見学の受け入れ 有 無

体験入居の受け入れ 有 無

空き部屋が無いため。

職員体制（他事業所と兼務の場合あり）

管理者 1名 専従・兼務
 サビ管 1名 専従・兼務
 生活支援員 8名
 世話人 5名

1日の職員配置数

	時間	職員数
朝	6:00~9:00	1名
日中	9:00~16:00	0名
夕	16:00~21:00	1名
宿直	21:00~6:00	1名 * 週3日

ホームからのお知らせ

社会福祉法人愛弘会では、東松山市内3箇所ケアホーム事業を行なっています。1住居4名定員であり、家庭的な環境設定が行なえるようにしています。利用者も元気に頑張っています。

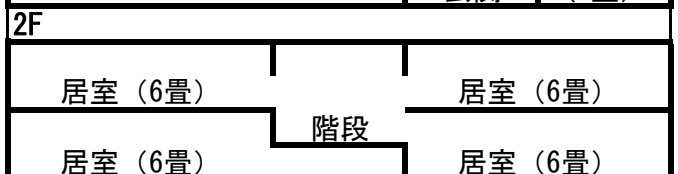
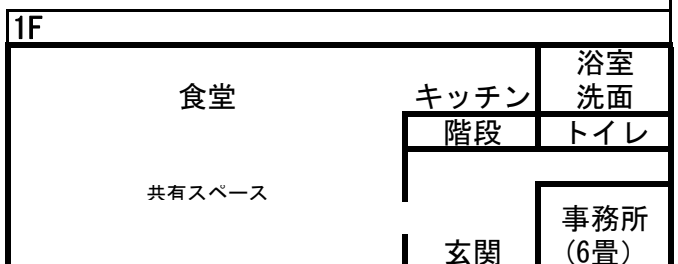

事業所名：共同生活住居 愛弘第二 開設 平成16年 1月 1日

運営主体 社会福祉法人 愛弘会

実施事業／定員（平成26年5月1日現在利用者・男女比）

介護サービス包括型 4名／4名（男0名・女4名）

所在地／問い合わせ

〒355-0052

住所 東松山市桜山台28-3

TEL 0493-34-4905 FAX 無し

E-mail

HP



月額経費 ※家賃補助を除いた金額で記入してください

家賃	17,500 円
	30,000 円
共益費	円
水光熱費	20,000 円
食費	20,000 円

備え付け備品

- タンス 机 下駄箱 エアコン
テレビ ベッド インターフォン
冷蔵庫 物干し その他 ()

入居時経費 120,000 円

	月～金	土日
朝食・夕食	○	○
昼食	×	×

【詳細】

状況により提供する場合あり。

通所先等への送迎対応 有 無

【詳細】

見学の受け入れ 有 無

体験入居の受け入れ 有 無

空き部屋が無いため。

職員体制（他事業所と兼務の場合あり）

管理者	1名	専従	・ 兼務
サビ管	1名	専従	・ 兼務
生活支援員	8名		
世話人	5名		

1日の職員配置数

	時間	職員数
朝	6:00～9:00	1名
日中	9:00～16:00	0名
夕	16:00～21:00	1名
宿直	21:00～6:00	1名 * 週4日

ホームからのお知らせ

社会福祉法人愛弘会では、東松山市内3箇所ケアホーム事業を行なっています。1住居4名定員であり、家庭的な環境設定が行なえるようにしています。利用者も元気に頑張っています。

標準的な1日の生活

時間	内容
6:00	起床、食事、洗面
7:00～8:00	利用者出勤
17:00～18:00	就労 食事準備補助等
19:00	夕食 入浴、洗濯、小遣い精算等 余暇
21:00～	順次就寝

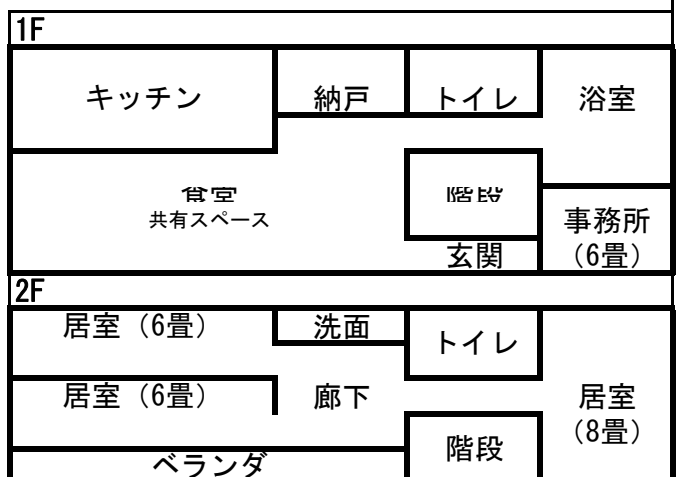

事業所名：共同生活住居 愛弘第三 開設 平成16年 1月 1日

運営主体 社会福祉法人 愛弘会

実施事業／定員（平成26年5月1日現在利用者・男女比）

介護サービス包括型 4名／4名（男4名・女0名）

所在地／問い合わせ

〒355-0017

住所 東松山市松葉町3-2-16

TEL 0493-25-3779 FAX 無し

E-mail

HP



月額経費 ※家賃補助を除いた金額で記入してください

家賃	20,000 円
共益費	円
水光熱費	20,000 円
食費	20,000 円

備え付け備品

タンス 机 下駄箱 エアコン
テレビ ベッド インターフォン
冷蔵庫 物干し その他（ ）

入居時経費 100,000 円

		月～金	土日
土休日昼の食事提供	朝食・夕食	○	○
	昼食	×	×

【詳細】

状況により提供する場合あり。

通所先等への送迎対応 有 無

【詳細】

見学の受け入れ 有 無

体験入居の受け入れ 有 無

空き部屋が無いため。

職員体制（他事業所と兼務の場合あり）

管理者 1名 専従・兼務
 サビ管 1名 専従・兼務
 生活支援員 8名
 世話人 5名

1日の職員配置数

	時間	職員数
朝	6:00～9:00	1名
日中	9:00～16:00	0名
夕	16:00～21:00	1～2名
宿直	21:00～6:00	1名

ホームからのお知らせ

社会福祉法人愛弘会では、東松山市内3箇所ケアホーム事業を行なっています。1住居4名定員であり、家庭的な環境設定が行なえるようにしています。利用者も元気に頑張っています。

標準的な1日の生活

時間	内容
6:00	起床、食事、洗面
7:00～8:00	利用者出勤
17:00～18:00	就労 食事準備補助等
19:00	夕食 入浴、洗濯、小遣い精算等 余暇
21:00～	順次就寝



縁側	居室（6畳）	廊下	玄関
	居室（6畳）		トイレ
	居室（6畳）		浴室
	居室（6畳）		キッチン
	事務所（4.5畳）		共有スペース 食堂

事業所名：あおぞら荘

開設 平成21年 6月 1日

運営主体 社会福祉法人 青い鳥福祉会

実施事業／定員（平成26年5月1日現在利用者・男女比）

介護サービス包括型 10名／10名 （男6名・女4名）

所在地／問い合わせ

住所 東松山市本町

TEL 0493-23-3998 FAX 0493-81-3122

E-mail

HP <http://www.aotori-fukushikai.com>



月額経費 ※家賃補助を除いた金額で記入してください

家賃	34,000 円
日用品費	2,000 円
水光熱費	5,200 円
食費	21,690 円

備え付け備品

- タンス 机 下駄箱 エアコン
テレビ ベッド インターフォン
冷蔵庫 物干し その他 ()

入居時経費 0 円

		月～金	土日
土休日の食事提供	朝食・夕食	○	○
	昼食	×	×

【詳細】

通所先等への送迎対応 有 無

【詳細】

見学の受け入れ 有 無

体験入居の受け入れ (空き部屋状況による)

職員体制 (他事業所と兼務の場合あり)

管理者	1名	専従	・ <input checked="" type="radio"/> 兼務
サビ管	1名	専従	・ <input checked="" type="radio"/> 兼務
生活支援員	1名		
世話人	2名		

1日の職員配置数

	時間	職員数
朝		名
日中		名
夕		名
宿直	17:00～翌8:30	1名

ホームからのお知らせ

現在定員が充足している為、体験利用の受け入れは行っておりません。

標準的な1日の生活

時間	内容
6:00	起床
6:30	朝食
17:00	就労
17:30	入浴
18:30	夕食
22:00	就寝

6:30から8:30の間に日中先へ



間取り

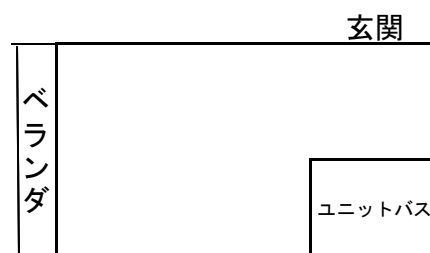

事業所名：第4 あおぞら荘

開設 平成 6年 5月 1日

運営主体 社会福祉法人 青い鳥福祉会

実施事業／定員（平成26年5月1日現在利用者・男女比）
 介護サービス包括型 8名／8名 （男0名・女8名）
 所在地／問い合わせ

住所 東松山市大字市ノ川
 TEL 0493-23-3998 FAX 0493-81-3122
 E-mail
 HP <http://www.aotori-fukushikai.com>



月額経費 ※家賃補助を除いた金額で記入してください

家賃	27,000 円
日用品費	4,000 円
水光熱費	10,000 円
食費	21,690 円

備え付け備品

タンス 机 下駄箱 エアコン
テレビ ベッド インターフォン
冷蔵庫 物干し その他 ()

入居時経費 0 円

土休日の食事提供		月～金	土日
	朝食・夕食	○	○
	昼食	×	×

【詳細】

通所先等への送迎対応 有 無

【詳細】

見学の受け入れ 有 無

体験入居の受け入れ (空き部屋状況による)

職員体制 (他事業所と兼務の場合あり)

管理者 1名 専従 ・ 兼務
 サビ管 1名 専従 ・ 兼務
 生活支援員 1名
 世話人 3名

1日の職員配置数

	時間	職員数
朝	6:00-8:30	1名
日中		名
夕	17:00-20:00	1名
宿直		名

ホームからのお知らせ

現在定員が充足している為、体験利用の受け入れは行っておりません。
 女性専用のホームとなっています。

標準的な1日の生活

時間	内容
6:00	起床
6:30	朝食 就労 帰宅
17:00	
17:30	入浴
18:30	夕食
22:00	就寝

6:30から8:30の間に日中先へ



間取り

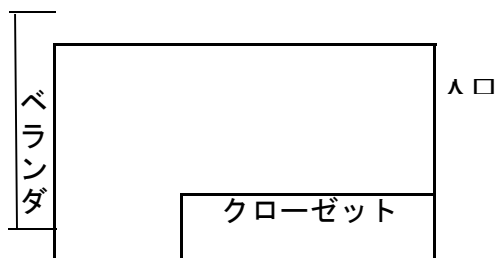

事業所名：第5あおぞら荘

開設 平成16年 3月 1日

運営主体 社会福祉法人 青い鳥福祉会

実施事業／定員（平成26年5月1日現在利用者・男女比）

介護サービス包括型 6名／6名 （男1名・女5名）

所在地／問い合わせ

住所 東松山市大字東平

TEL 0493-23-3998 FAX 0493-81-3122

E-mail

HP <http://www.aotori-fukushikai.com>



月額経費 ※家賃補助を除いた金額で記入してください

家賃	37,400 円
日用品費	3,000 円
水光熱費	7,600 円
食費	21,690 円

備え付け備品

- タンス 机 下駄箱 エアコン
テレビ ベッド インターフォン
冷蔵庫 物干し その他 ()

入居時経費 0 円

	月～金	土日
朝食・夕食	○	○
昼食	×	×

土休日の食事提供

【詳細】

通所先等への送迎対応

有

無

【詳細】

見学の受け入れ

有

無

体験入居の受け入れ (空き部屋状況による)

職員体制 (他事業所と兼務の場合あり)

管理者	1名	専従	・ <input checked="" type="radio"/> 兼務
サビ管	1名	専従	・ <input checked="" type="radio"/> 兼務
生活支援員	1名		
世話人	2名		

1日の職員配置数

	時間	職員数
朝		名
日中		名
夕		名
宿直	17:00～翌8:30	1名

ホームからのお知らせ

現在定員が充足している為、体験利用の受け入れは行っておりません。

標準的な1日の生活

時間	内容
6:00	起床
6:30	朝食
17:00	就労
17:30	入浴
18:30	夕食
22:00	就寝

6:30から8:30の間に日中先へ



間取り

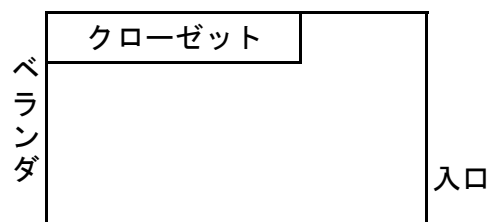

事業所名：第6 あおぞら荘

開設 平成12年10月 1日

運営主体 社会福祉法人 青い鳥福祉会

実施事業／定員（平成26年5月1日現在利用者・男女比）

介護サービス包括型 7名／7名 （男7名・女0名）

所在地／問い合わせ

住所 東松山市若松町

TEL 0493-23-3998 FAX 0493-81-3122

E-mail

HP <http://www.aotori-fukushikai.com>



月額経費 ※家賃補助を除いた金額で記入してください

家賃	30,000 円
日用品費	3,000 円
水光熱費	10,000 円
食費	21,690 円

備え付け備品

- タンス 机 下駄箱 エアコン
テレビ ベッド インターフォン
冷蔵庫 物干し その他 ()

入居時経費 0 円

土休日の食事提供		月～金	土日
	朝食・夕食	○	○
	昼食	×	×

【詳細】

通所先等への送迎対応 有 無

【詳細】

見学の受け入れ 有 無

体験入居の受け入れ (空き部屋状況による)

職員体制 (他事業所と兼務の場合あり)

管理者	1名	専従	・ <input checked="" type="radio"/> 兼務
サビ管	1名	専従	・ <input checked="" type="radio"/> 兼務
生活支援員	1名		
世話人	3名		

1日の職員配置数

	時間	職員数
朝	6:00-8:30	1名
日中		名
夕	17:00-20:00	1名
宿直		名

ホームからのお知らせ

現在定員が充足している為、体験利用の受け入れは行っておりません。

男性専用のホームとなっております。

標準的な1日の生活

時間	内容
6:00	起床
6:30	朝食
17:00	就労
17:30	入浴
18:30	夕食
22:00	就寝

6:30から8:30の間に日中先へ



間取り

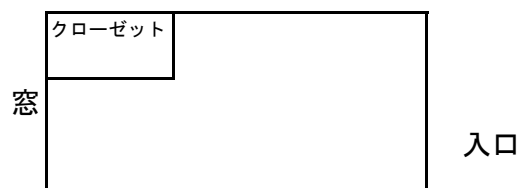

事業所名：あかつきホーム

開設 平成20年 4月 1日

運営主体 社会福祉法人 青い鳥福祉会

実施事業／定員（平成26年5月1日現在利用者・男女比）
介護サービス包括型 20名／20名（男 15名・女 5名）
所在地／問い合わせ

〒355-0077

住所 東松山市大字上唐子

TEL 0493-23-3998 FAX 0493-81-3122

E-mail

HP <http://www.aotori-fukushikai.com>



月額経費 ※家賃補助を除いた金額で記入してください

家賃	30,000 円
日用品費	5,000 円
水光熱費	5,000 円
食費	25,000 円

備え付け備品

タンス 机 下駄箱 エアコン
テレビ ベッド インターフォン
冷蔵庫 物干し その他 ()

入居時経費 0 円

	月～金	土日
朝食・夕食	○	○
昼食	×	○

【詳細】

通所先等への送迎対応 無

【詳細】

見学の受け入れ 有

体験入居の受け入れ 有

職員体制（他事業所と兼務の場合あり）

管理者	1名	兼務
サビ管	1名	専従
生活支援員	6名	
世話人	3名	

1日の職員配置数

	時間	職員数
朝	6:00～9:00	1名
日中	9:00～17:45	1名
夕	13:00～21:45	1名
夜勤	16:00～翌9:00	1名

ホームからのお知らせ

現在定員が充足した為、体験利用の受け入れは行っておりません。

標準的な1日の生活

時間	内容
6:00	起床
7:00	朝食
17:00	入浴
18:30	夕食
22:00	就寝



間取り



事業所名：ケアホームなか街

開設 平成16年 2月 1日

運営主体 社会福祉法人 いずみ会

実施事業／定員（平成26年6月1日現在利用者・男女比）

介護サービス包括型 4名／4名 （男4名・女0名）

所在地／問い合わせ

〒355-0015

住所 東松山市本町2丁目2-9

TEL 0493-81-4023 FAX 0493-81-4024

E-mail reveru@izumikai.or.jp

HP http://izumikai.or.jp/



月額経費 ※家賃補助を除いた金額で記入してください

家賃	30,000 円
共益費	10,000 円
水光熱費	
食費	20,000 円

備え付け備品

- タンス 机 下駄箱 エアコン
テレビ ベッド インターフォン
冷蔵庫 物干し その他 ()

入居時経費 0 円

	月～金	土日
朝食・夕食	○	○
昼食	○	○

【詳細】

通所先等への送迎対応 有 無

【詳細】

見学の受け入れ 有 無

体験入居の受け入れ 有 無

職員体制（他事業所と兼務の場合あり）

管理者	1名	専従	・ 兼務
サビ管	1名	専従	・ 兼務
生活支援員	1名		
世話人	2名		

1日の職員配置数

	時間	職員数
朝	6:00-9:00	1名
日中	9:00-16:00	1名
夕	16:00-21:00	1名
宿直	21:00-6:00	1名

ホームからのお知らせ

なか街は、地域との交流も盛んであり、行事等にも積極的に参加しております。住みやすい環境にあり利用者4名も仲良く生活しております。

標準的な1日の生活

時間	内容
6:00-7:00	起床
7:30	朝食、片付け、 身辺支援（通所へ出かける準備）
9:00	就労 通所へ
16:00	
16:00	帰宅、洗濯物取込み、入浴準備、入浴
18:00	夕食、片付け、自由時間
21:00	就寝

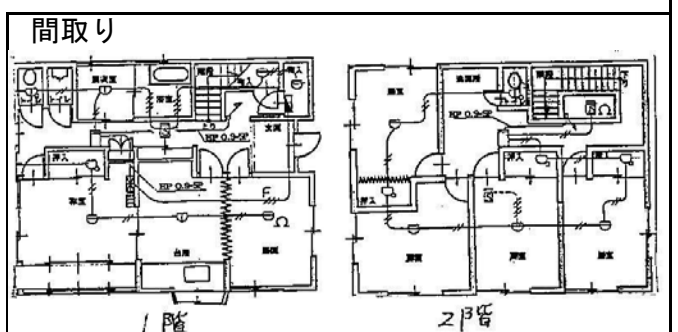
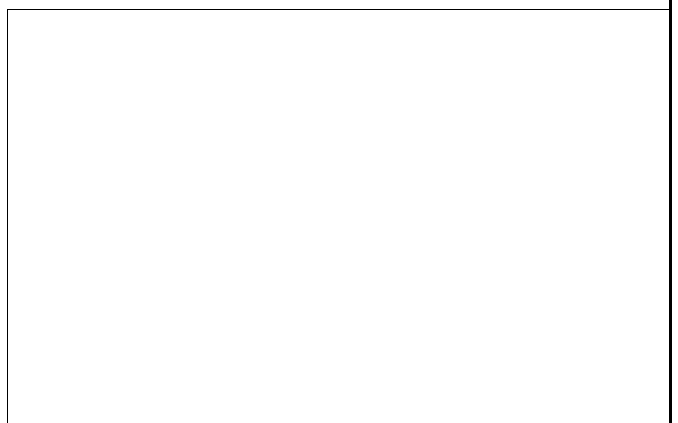

事業所名：ケアホームリヴェール

開設 24 年 11 月 1 日

運営主体 社会福祉法人 いずみ会

実施事業／定員（平成26年5月1日現在利用者・男女比）

介護サービス包括型 6名／7名 （男3名・女3名）

所在地／問い合わせ

〒350-0302

住所 東松山市五領町4-1

TEL 0493-81-4023 FAX 0493-81-4024

E-mail reveru@izumikai.or.jp

HP http://www.izumikai.or.jp



月額経費 ※家賃補助を除いた金額で記入してください

家賃	※30,000 円
共益費	円
水光熱費	10,000 円
食費	20,000 円

備え付け備品

- タンス 机 下駄箱 エアコン
 テレビ ベッド インターフォン
 冷蔵庫 物干し その他 ()

入居時経費 0 円

	月～金	土日
朝食・夕食	○	○
昼食	○	○

【詳細】

通所先等への送迎対応 有 無

【詳細】

見学の受け入れ 有 無

体験入居の受け入れ 有 無

職員体制（他事業所と兼務の場合あり）

管理者	1名	専従	・ <input checked="" type="radio"/> 兼務
サビ管	1名	専従	・ <input checked="" type="radio"/> 兼務
生活支援員	1名		
世話人	9名		

1日の職員配置数

	時間	職員数
朝	6:00～9:30	1名
日中	8:30～17:30	1名
夕	16:00～19:00	1名
夜勤	19:00～翌6:00	1名

ホームからのお知らせ

標準的な1日の生活

時間	内容
6:00	起床
7:00	朝食
9:00	通所出発
	通所先での日課
17:00	通所より帰寮
	就労
18:00	夕食
	団らん・お茶・自由時間
22:00	消灯



間取り

事業所名：ケアホーム エアージュ 開設 25 年 10 月 1 日

運営主体 社会福祉法人 いずみ会

実施事業／定員（平成26年5月1日現在利用者・男女比）

介護サービス包括型 5名／7名 （男3名・女2名）

所在地／問い合わせ

〒350-0302

住所 東松山市五領町4-1

TEL 0493-81-4023 FAX 0493-81-4024

E-mail reveru@izumikai.or.jp

HP http://www.izumikai.or.jp



月額経費 ※家賃補助を除いた金額で記入してください

家賃	※30,000 円
共益費	円
水光熱費	10,000 円
食費	20,000 円

備え付け備品

- タンス 机 下駄箱 エアコン
テレビ ベッド インターフォン
冷蔵庫 物干し その他 ()

入居時経費 円

	月～金	土日
朝食・夕食	有	有
昼食	有	有

【詳細】

通所先等への送迎対応 有 無

【詳細】

見学の受け入れ 有 無

体験入居の受け入れ 有 無

職員体制（他事業所と兼務の場合あり）

管理者	1名	専従	・ <input checked="" type="radio"/> 兼務
サビ管	1名	専従	・ <input checked="" type="radio"/> 兼務
生活支援員	1名		
世話人	9名		

1日の職員配置数

	時間	職員数
朝	6:00～9:30	1名
日中	8:30～17:30	1名
夕	16:00～19:00	1名
夜勤	19:00～翌6:00	1名

ホームからのお知らせ

標準的な1日の生活

時間	内容
6:00	起床
7:00	朝食
9:00	通所出発
	通所先での日課
17:00	通所より帰寮
	就労
18:00	夕食
	団らん・お茶・自由時間
22:00	消灯



事業所名：ソレイユ

開設 平成15年 7月 1日

運営主体 NPO法人 サン・フレッシュ・メイト

実施事業／定員（平成26年5月1日現在利用者・男女比）

介護サービス包括型 9名／9名 （男5名・女4名）

所在地／問い合わせ

〒355-0004

住所 東松山市沢口町9-22

TEL 0493-25-1440 FAX 0493-25-1440

E-mail

HP



月額経費 ※家賃補助を除いた金額で記入してください

家賃	55,000 円
共益費	5,000 円
水光熱費	円
食費	15,000 円

標準的な1日の生活

時間	内容
----	----

備え付け備品

- タンス 机 下駄箱 エアコン
テレビ ベッド インターフォン
冷蔵庫 物干し その他 ()

入居時経費 0 円

	月～金	土日
朝食・夕食	○	○
昼食	×	△

【詳細】

通所先等への送迎対応 有 無

【詳細】

見学の受け入れ 有 無

体験入居の受け入れ 有 無

職員体制（他事業所と兼務の場合あり）

管理者	1名	専従	・ 兼務
サビ管	1名	専従	・ 兼務
生活支援員	2名		
世話人	3名		

1日の職員配置数

時間	職員数
朝	名
日中	15:00～16:00 1名
夕	16:00～22:00 1名
宿直	22:00～9:00 1名

ホームからのお知らせ

市及びサンフレで緊急な時は対応している。
（葬式他市よりの依頼時）

就労



間取り

全部屋個室
3.3×6m=19.8㎡

事業所名：ピアハイム

開設 平成 4年 6月 1日

運営主体 社会福祉法人 昴

実施事業／定員（平成26年5月1日現在利用者・男女比）

介護サービス包括型 9名／9名 （男7名・女2名）

所在地／問い合わせ

〒355-0017

住所 東松山市松葉町4丁目8-48

TEL 0493-22-4996 FAX 0493-22-4996

E-mail

HP



月額経費 ※家賃補助を除いた金額で記入してください

家賃	25,000～33,000 円
共益費	1,000 円
水光熱費	10,000 円
食費等	20,000 円

備え付け備品

タンス 机 下駄箱 エアコン
テレビ ベッド インターフォン
冷蔵庫 物干し その他 ()

入居時経費 敷金(家賃2ヶ月分)・設備費

	月～金	土日
朝食・夕食	○	○
昼食	×	×

【詳細】 平日・土休日とも昼食の提供は無

通所先等への送迎対応 有 無

【詳細】

見学の受け入れ 有 無

体験入居の受け入れ 有 無

職員体制（他事業所と兼務の場合あり）

管理者 名 専従 ・ 兼務
 サビ管 名 専従 ・ 兼務
 生活支援員 名
 世話人 2名

1日の職員配置数

時間	職員数
朝 6:00～9:30	1～2名
日中	名
夕 15:30～20:00	2名
宿直 20:00～6:00	1名

ホームからのお知らせ

標準的な1日の生活

時間	内容
6:00	世話人出勤
6:20	朝食可
	送り出し・清掃等
9:30	世話人退勤
	就労
15:30	世話人出勤
	掃除等
18:00	夕食
	相談・こづかいやり取り
20:00	世話人退勤



間取り

1階3部屋
 2階5部屋
 分室1部屋
 トイレ・お風呂は1階2階に一つずつ有

事業所名：すまいる

開設 平成13年10月 1日

運営主体 社会福祉法人 昴

実施事業／定員（平成26年5月1日現在利用者・男女比）

介護サービス包括型 4名／4名 （男1名・女3名）

所在地／問い合わせ

〒355-0017

住所 東松山市松葉町4丁目8-48

TEL 0493-22-5499 FAX 0493-22-5499

E-mail

HP



月額経費 ※家賃補助を除いた金額で記入してください

家賃	19,000～20,500円
共益費	2,000円
水光熱費	10,000円
食費等	21,000円

備え付け備品

タンス 机 下駄箱 エアコン
テレビ ベッド インターフォン
冷蔵庫 物干し その他（ ）

入居時経費 敷金(家賃2ヶ月分)・設備費

	月～金	土日
朝食・夕食	○	○
昼食	×	×

【詳細】 平日・土休日とも昼食提供は無

通所先等への送迎対応 有 無

【詳細】

見学の受け入れ 有 無

体験入居の受け入れ 有 無

職員体制（他事業所と兼務の場合あり）

管理者 1名 専従 ・ 兼務
 サビ管 1名 専従 ・ 兼務
 生活支援員 1名
 世話人 1名 世話人補助 1名

1日の職員配置数

	時間	職員数
朝	6:30～9:30	1名
日中		名
夕	16:00～20:00	2名
宿直	20:00～6:00	1名

ホームからのお知らせ

標準的な1日の生活

時間	内容
6:30	世話人出勤
6:50	朝食可
	送り出し・清掃等
9:30	世話人退勤 就労
16:00	世話人出勤 掃除等
18:00	夕食
20:00	相談・こづかいやり取り 世話人退勤



間取り

1階 2部屋
 2階 2部屋
 トイレ風呂等は1階

事業所名：すまいるB

開設 平成13年10月 1日

運営主体 社会福祉法人 昴



実施事業／定員（平成26年5月1日現在利用者・男女比）

介護サービス包括型 / 2名（男 名・女 名）

所在地／問い合わせ

〒355-0017

住所 東松山市松葉町4丁目8-48

TEL 0493-22-4997 FAX

E-mail

HP

月額経費 ※家賃補助を除いた金額で記入してください

家賃	20,000 円
共益費	2,000 円
水光熱費	10,000 円
食費	21,000 円

備え付け備品

タンス 机 下駄箱 エアコン
テレビ ベッド インターフォン
冷蔵庫 物干し その他 ()

入居時経費 敷金(家賃2ヶ月分)・設備費

	月～金	土日
朝食・夕食	○	○
昼食	×	×

土休日の食事提供

【詳細】 平日・土休日とも昼食提供は無

通所先等への送迎対応 有 無

【詳細】

見学の受け入れ 有 無

体験入居の受け入れ 有 無

職員体制（他事業所と兼務の場合あり）

管理者 1名 専従 ・ 兼務
 サビ管 1名 専従 ・ 兼務
 生活支援員 名
 世話人 1名

1日の職員配置数

	時間	職員数
朝	6:30～9:30	1名
日中		名
夕	16:00～20:00	2名
宿直	20:00～6:00	1名

ホームからのお知らせ

標準的な1日の生活

時間	内容
6:30	世話人出勤
6:50	朝食可
	送り出し・清掃等
9:30	世話人退勤 就労
16:00	世話人出勤 掃除等
18:00	夕食
	相談・こづかいやり取り
20:00	世話人退勤

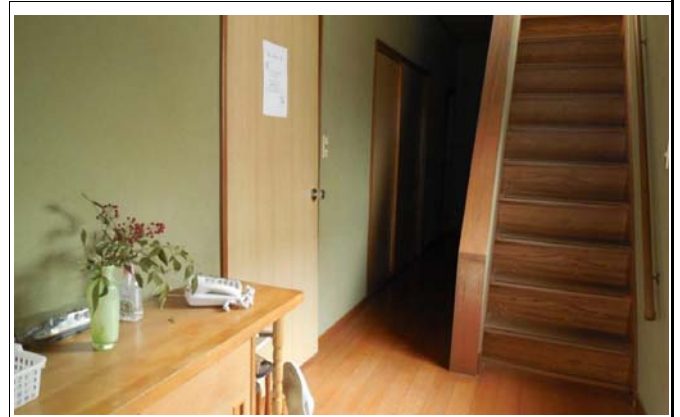

間取り

1階 1部屋
 2階 1部屋
 トイレ風呂は1階
 食事はすまいるAで取ります。

事業所名：カトレア

開設 平成20年12月 1日

運営主体 社会福祉法人 昴

実施事業／定員（平成26年5月1日現在利用者・男女比）

介護サービス包括型 5名／5名 （男0名・女5名）

所在地／問い合わせ

〒355-0028

住所 東松山市箭弓町2丁目12-13

TEL 0493-22-6127 FAX 0493-22-6127

E-mail

HP



月額経費 ※家賃補助を除いた金額で記入してください

家賃	19,000～23,000 円
共益費	3,000 円
水光熱費	10,000 円
食費	21,000 円

備え付け備品

タンス 机 下駄箱 エアコン
テレビ ベッド インターフォン
冷蔵庫 物干し その他（ ）

入居時経費 敷金(家賃2ヶ月分)・設備費

	月～金	土日
朝食・夕食	○	○
昼食	×	×

土休日の食事提供

【詳細】

通所先等への送迎対応 有 無

【詳細】 別途送迎料がかかります。

見学の受け入れ 有 無

体験入居の受け入れ 有 無

職員体制（他事業所と兼務の場合あり）

管理者 1名 専従 ・ 兼務
 サビ管 1名 専従 ・ 兼務
 生活支援員 1名
 世話人 1名

1日の職員配置数

	時間	職員数
朝	6:00～10:00	2名
日中		名
夕	15:30～20:00	2名
宿直	20:00～6:00	1名

ホームからのお知らせ

女性専用ホームとなります。
入居の方は皆さん週末は帰省されています。

標準的な1日の生活

時間	内容
6:00	世話人出勤
6:20	朝食
	送り出し・清掃等
10:00	世話人退勤 就労
15:30	世話人出勤 掃除等
18:00	夕食
	相談・こづかいやり取り
20:00	世話人退勤



間取り

1階3部屋
 2階2部屋
 トイレ風呂は1階
 トイレは1階に二つ有

事業所名：みらい

開設 平成23年 4月 1日

運営主体 社会福祉法人 昴

実施事業／定員（平成26年5月1日現在利用者・男女比）

介護サービス包括型 7名／7名 （男5名・女2名）

所在地／問い合わせ

〒355-0005

住所 東松山市大字松山2160-1

TEL 0493-59-9005 FAX 0493-22-1012

E-mail mirai@bb.knet.ne.jp

HP <http://carehomemirai.web.fc2.com>



月額経費 ※家賃補助を除いた金額で記入してください

家賃	35,000 円
共益費	円
水光熱費	10,000 円
食費	15,000 円

備え付け備品

タンス 机 下駄箱 エアコン
テレビ ベッド インターフォン
冷蔵庫 物干し その他（ロフト）

入居時経費 円

	月～金	土日
朝食・夕食	○	○
昼食	×	×

【詳細】

通所先等への送迎対応 有 無

【詳細】

見学の受け入れ 有 無

体験入居の受け入れ 有 無

職員体制（他事業所と兼務の場合あり）

管理者 1名 専従 兼務
 サビ管 2名 専従 兼務
 生活支援員 名
 世話人 名

1日の職員配置数

	時間	職員数
朝	6:00-10:00	1-2名
日中	10:00-15:00	0名
夕	15:00-20:00	2名
夜勤	20:00-6:00	1名

※個別にヘルパー利用あり
ホームからのお知らせ

“みらい”は医療的ケアにも対応した重度心身障害者のケアホームです。
詳しくは、ホームページをご覧ください。

標準的な1日の生活

時間	内容
7:00	朝食
8:30	出 発 就 労
10:00	
15:00	帰 宅
16:00	
18:00	夕食



事務所	居室 スタッフ 仮眠室	居室	居室	居室	スロープ
キッチン					玄関
トイレ	トイレ				
脱衣室	居室	居室	居室	居室	風除室
風呂					

事業所名：あみい

開設 平成24年 4月 1日

運営主体 有限会社 友

実施事業／定員（平成26年5月1日現在利用者・男女比）

介護サービス包括型 4名／4名 （男4名・女0名）

所在地／問い合わせ

〒355-0005

住所 東松山市大字松山1804-5

TEL 0493-54-5205 FAX 0493-54-8875

E-mail

HP



月額経費 ※家賃補助を除いた金額で記入してください

家賃	25,000 円
共益費	円
水光熱費等	10,000 円
食費	25,000 円

備え付け備品

- タンス 机 下駄箱 エアコン
テレビ ベッド インターフォン
冷蔵庫 物干し その他（ ）

入居時経費 0 円

	月～金	土日
朝食・夕食	○	○
昼食	×	×

土休日の食事提供

【詳細】

通所先等への送迎対応 有 無

【詳細】

見学の受け入れ 有 無

体験入居の受け入れ 有 無

職員体制（他事業所と兼務の場合あり）

管理者	1名	専従	・ <input checked="" type="radio"/> 兼務
サビ管	1名	専従	・ <input checked="" type="radio"/> 兼務
生活支援員	1名		
世話人	1名	パートタイマー	3名

1日の職員配置数

	時間	職員数
朝	7:00～8:30	1名
日中	16:00～18:30	1名
夕	18:30～20:00	1名
宿直		0名

ホームからのお知らせ

共同生活ではあるが、家族同士の雰囲気
和気あいあいと語りあい「一日を大切に」
をモットーに過ごしています。

標準的な1日の生活

時間	内容
6:30	起床
7:30	出勤
	就労
17:00	帰宅
18:00	夕食
19:30	入浴
21:30	就寝

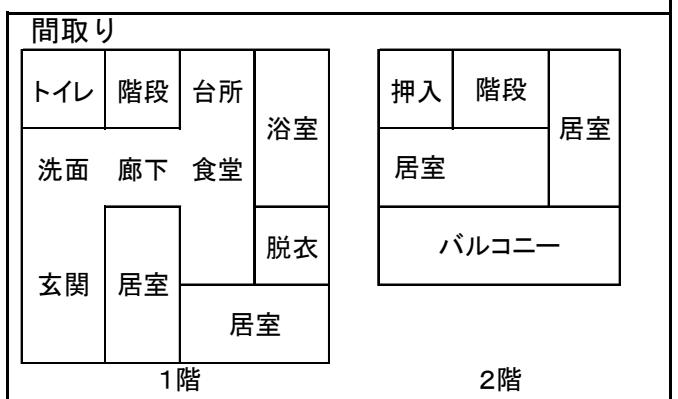
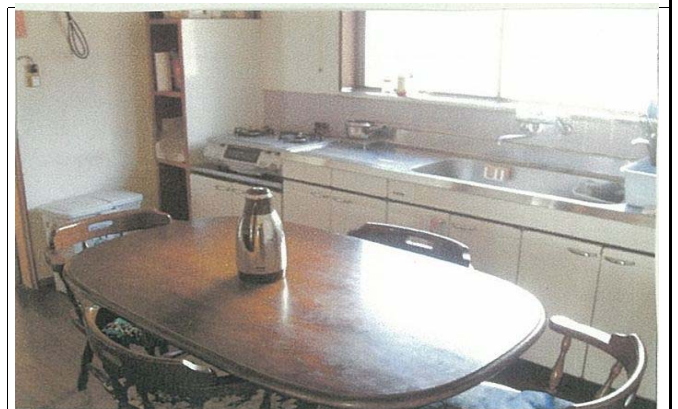

事業所名：ひまわり荘

開設 平成15年 4月 1日

運営主体 社会福祉法人 滑川珠美園

実施事業／定員（平成26年5月1日現在利用者・男女比）

介護サービス包括型 7名／7名 （男4名・女3名）

所在地／問い合わせ

〒355-0018

住所 東松山市松山町2丁目9-11

TEL 0493-23-1568 FAX 0493-23-1568

E-mail

HP



月額経費 ※家賃補助を除いた金額で記入してください

家賃	25,000 円
共益費	0 円
水光熱費	25,000 円
食費	

備え付け備品

タンス 机 下駄箱 エアコン
テレビ ベッド インターフォン
冷蔵庫 物干し その他 ()

入居時経費 50,000 円

標準的な1日の生活

時間	内容
6:30	起床
7:30	出勤
17:40	就労
19:00	夕食
22:00	就寝

	月～金	土日
朝食・夕食	○	○
昼食	×	×

土休日の食事提供

【詳細】昼食は基本的に個人負担

通所先等への送迎対応 有 無

【詳細】

見学の受け入れ 有 無

体験入居の受け入れ 有 無

職員体制（他事業所と兼務の場合あり）

管理者 1名 専従 ・ **兼務**
 サビ管 1名 専従 ・ **兼務**
 生活支援員 1名
 世話人 2名

1日の職員配置数

	時間	職員数
朝	6:30-9:00	1名
日中	9:00-12:00	1名
夕	16:30-21:00	1名
宿直		名

ホームからのお知らせ

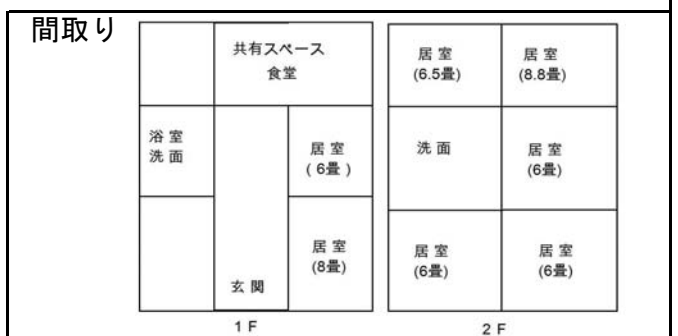
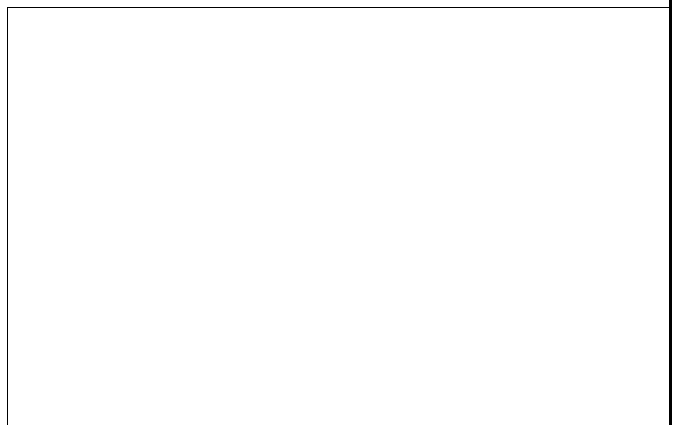

事業所名：みどり荘

開設 平成17年10月 1日

運営主体 社会福祉法人 滑川珠美園

実施事業／定員（平成26年5月1日現在利用者・男女比）

介護サービス包括型 7名／7名 （男4名・女3名）

所在地／問い合わせ

〒355-0027

住所 東松山市美土里町10-20

TEL 0493-22-6700 FAX

E-mail

HP



月額経費 ※家賃補助を除いた金額で記入してください

家賃	25,000 円
共益費	円
水光熱費	} 25,000 円
食費	

備え付け備品

- タンス 机 下駄箱 エアコン
テレビ ベッド インターフォン
冷蔵庫 物干し その他 ()

入居時経費 50,000 円

	月～金	土日
朝食・夕食	○	○
昼食	×	×

土休日の食事提供

【詳細】

通所先等への送迎対応 有 無

【詳細】

見学の受け入れ 有 無

体験入居の受け入れ 有 無

職員体制（他事業所と兼務の場合あり）

管理者	1名	専従	・ <input checked="" type="radio"/> 兼務
サビ管	1名	専従	・ <input checked="" type="radio"/> 兼務
生活支援員	1名		
世話人	2名		

1日の職員配置数

	時間	職員数
朝	6:30-10:00	1名
日中		名
夕	15:00-21:30	1名
宿直	21:30-6:30	1名

ホームからのお知らせ

標準的な1日の生活

時間	内容
6:30	朝食
8:00	出勤
	就労
16:30	帰宅
17:30	夕食・入浴
21:00	就寝

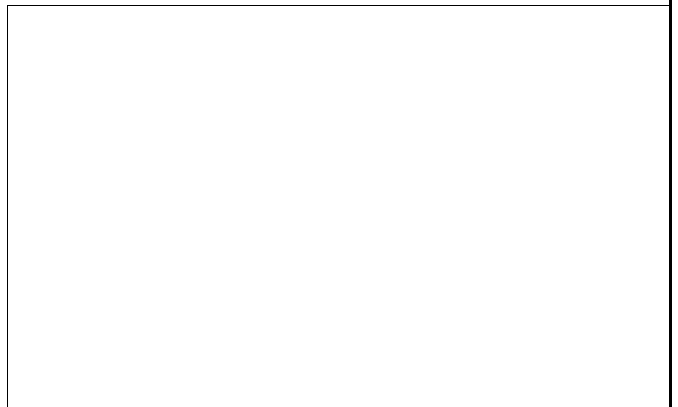

1階		2階	
居室 8畳	居室 6畳	居室 8畳	居室 6畳
共有スペース (ホール)			洗面
		浴室 洗面	浴室 トイレ
玄関	食堂	居室 6畳	居室 8畳
		居室 8畳	居室 8畳

事業所名：グループホームかがやき

開設 平成14年10月 1日

運営主体 社会福祉法人 東松山市社会福祉協議会

実施事業／定員（平成26年5月1日現在利用者・男女比）

介護サービス包括型 5名／5名 （男4名・女1名）

所在地／問い合わせ

〒355-0004

住所 東松山市沢口町9-9

TEL 0493-23-9879 FAX 0493-23-9879

E-mail

HP



月額経費 ※家賃補助を除いた金額で記入してください

家賃	40,000 円
共益費	実費 円
水光熱費	実費 円
食費	実費 円

備え付け備品

- タンス 机 下駄箱 エアコン
テレビ ベッド インターフォン
冷蔵庫 物干し その他 ()

入居時経費 80,000 円

	月～金	土日
朝食・夕食	○	○
昼食	○	○

土休日の食事提供

【詳細】

通所先等への送迎対応 有 無

【詳細】

見学の受け入れ 有 無

体験入居の受け入れ 有 無

職員体制（他事業所と兼務の場合あり）

管理者	1名	専従	・ <input checked="" type="radio"/> 兼務
サビ管	1名	専従	・ <input checked="" type="radio"/> 兼務
生活支援員	3名		
世話人	2名		

1日の職員配置数

	時間	職員数
朝	6:30～9:30	3名
日中	9:30～16:00	2名
夕	16:00～21:30	3名
宿直	21:30～6:30	1名

ホームからのお知らせ

標準的な1日の生活

時間	内容
7:00	起床
7:30	朝食
9:00	就労
16:00	帰宅
18:00	夕食・入浴等
21:30	就寝

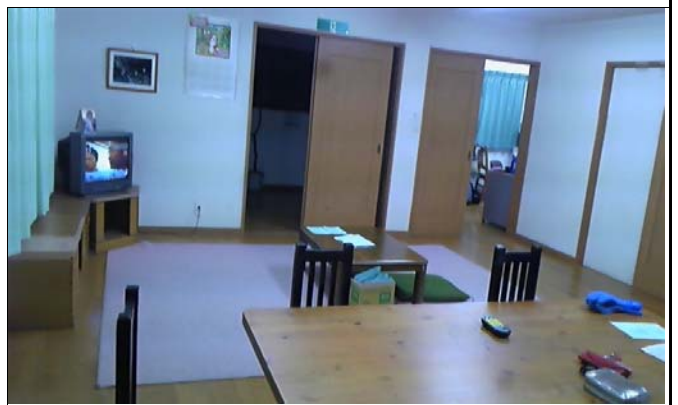

間取り

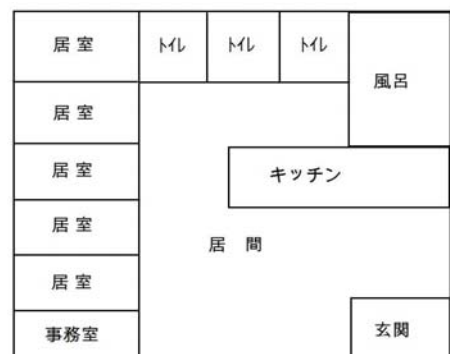

事業所名：しののめ荘

開設 平成 8年 4月 1日

運営主体 医療法人 緑光会

実施事業／定員（平成26年5月1日現在利用者・男女比）

外部サービス利用型 3名／3名 （男3名・女0名）

所在地／問い合わせ

〒355-0008

住所 東松山市大字大谷4160-2

TEL 0493-39-0303 FAX 0493-39-3739

E-mail

HP



月額経費 ※家賃補助を除いた金額で記入してください

家賃	6,000-12,000 円
共益費	1,000 円
水光熱費	4,000 円
食費（1食）	525 円

備え付け備品

タンス 机 下駄箱 エアコン
テレビ ベッド インターフォン
冷蔵庫 物干し その他（ ）

入居時経費 70,000 円

	月～金	土日
朝食・夕食	×	×
昼食	×	×

土休日の食事提供

【詳細】

通所先等への送迎対応 有 無

【詳細】通院時は送迎対応

見学の受け入れ 有 無

体験入居の受け入れ 有 無

職員体制（他事業所と兼務の場合あり）

管理者 名 専従 ・ 兼務
 サビ管 1名 専従 ・ **兼務**
 生活支援員 名
 世話人 1名

1日の職員配置数

	時間	職員数
朝	8:30～	1名
日中		1名
夕	～17:15	1名
宿直		0名

ホームからのお知らせ

利用者はすべて男性です。

標準的な1日の生活

時間	内容
7:00	起床
9:00	出勤
	就労
12:00	昼食
13:00	帰宅
	散歩等
17:00	入浴
21:00	就寝

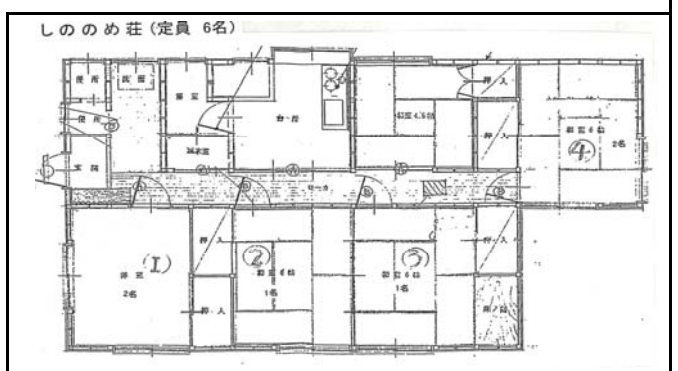
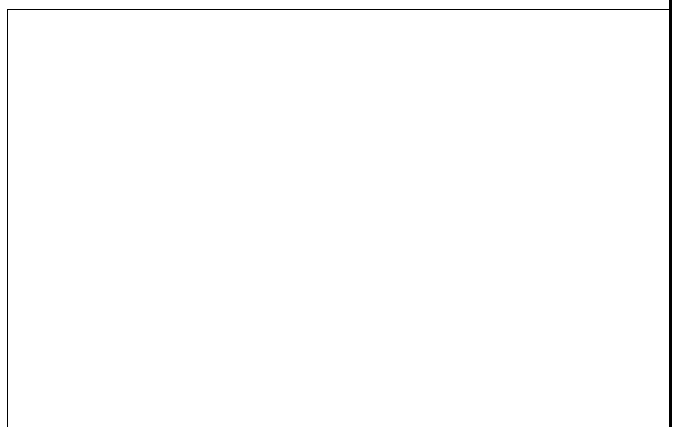

事業所名：クリード東松山

開設 平成26年 2月 1日

運営主体

株式会社 日本クリード

実施事業／定員（平成26年5月1日現在利用者・男女比）

介護サービス包括型 18名／20名（男16名・女2名）

所在地／問い合わせ

〒355-0077

住所 東松山市上唐子1491-13

TEL 0493-27-8561 FAX 0492-27-8562

E-mail creed.hmy@gmail.com

HP creed-hmy.oxoy.net



月額経費 ※家賃補助を除いた金額で記入してください

家賃	47,000 円
水光熱費	10,100 円
食費	30,300 円
その他	3,100 円

備え付け備品

タンス 机 下駄箱 エアコン
テレビ ベッド インターフォン
冷蔵庫 物干し その他（ ）

入居時経費 入居月の利用費(日割り) 円

		月～金	土日
食事提供の有無	朝食・夕食	○	○
	昼食	○	○

【詳細】

昼食は希望者のみ別料金にて提供します。

通所先等への送迎対応 有 無

【詳細】

見学の受け入れ 有 無

体験入居の受け入れ 有 無

職員体制（他事業所と兼務の場合あり）

管理者 1名 専従
 サビ管 1名 専従
 生活支援員 1名
 世話人 6名

1日の職員配置数

	時間	職員数
朝	7:00 ~ 9:00	2名
日中	9:00 ~ 18:00	3名
夕	18:00 ~ 20:00	2名
宿直	20:00 ~ 7:00	1名

ホームからのお知らせ

標準的な1日の生活

時間	内容
6:00	起床
7:30	朝食
12:00	昼食
14:00	入浴
19:00	昼食
22:00	就寝・消灯



ご利用にあたって

東松山市地域自立支援協議会では、地域に暮らす障害のある方の住まいの場の確保や実態の把握、体験入居の仕組み作りなどを目指し、地域の住まいの場を確保するプロジェクトを設置して課題解決に向けた調査や検討を進めてまいりました。

調査や検討を進めていく中で、当事者本人や家族、事業所の方からの希望が多かったのが、市内にあるグループホームの詳細な情報が欲しい、グループホームでの生活の実態が知りたい、といった声でした。

この冊子はそうした声にお応えして、東松山市内にある23箇所のグループホームの情報をまとめたものです。

グループホームについては、日中活動施設と異なり、そこで暮らす方にとっては、まさにそこが「家庭」となります。このため、すべての施設の住所などの情報や写真を掲載することはできませんので、あらかじめご了承ください。

また、見学等に赴かれる際も、○事前に約束を取り付ける ○写真やビデオを撮る際は了解を取る、などの最低限のマナーをお守りいただくようお願いいたします。



ともに暮らし
互いに支え合うまち
東松山の実現

平成26年6月