東松山市都市計画図

令和八年三月

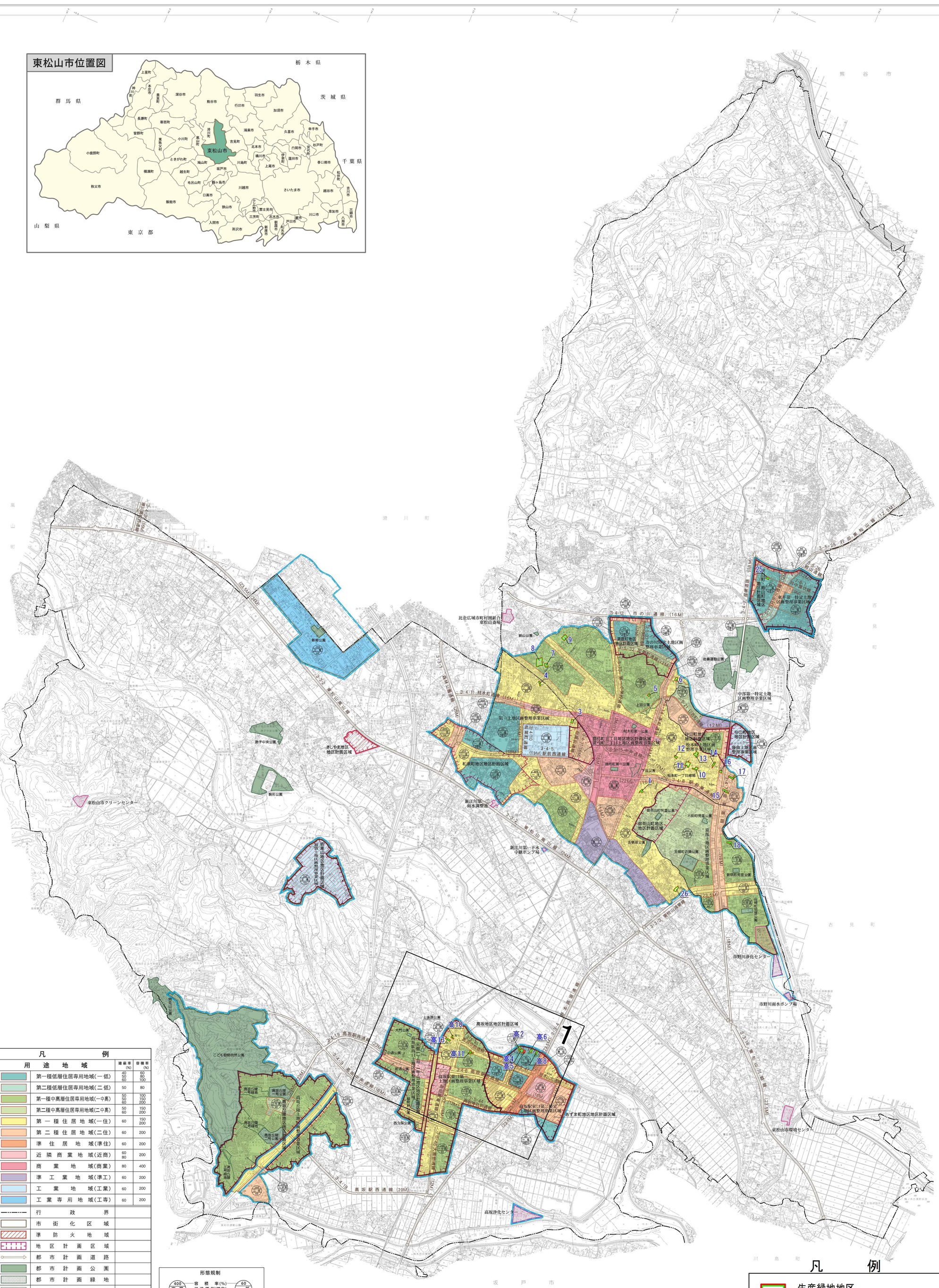
熊谷市
滑川町
嵐山町
吉見町
東松山市クリーンセンター
市野川浄化センター
市野川雨水ポンプ場
東松山市環境センター
高坂浄化センター
高坂駅西通線（20M）
東松山川越線（23.5M）
行田東松山線（17.5M）
市の川通線（16M）
駅前西通線（19M）
比企広域市町村圏組合東松山斎場
新郷公園
鳩山公園
唐子中央公園
朝形公園
岩鼻運動公園
高坂駅西土地区画整理事業区域
高坂駅東口第二土地区画整理事業区域
高坂駅東口第三土地区画整理事業区域
東部第一特定土地区画整理事業区域
中部第一特定土地区画整理事業区域
第一土地区画整理事業区域
東部土地区画整理事業区域
高坂地区地区計画区域
あずま町地区地区計画区域
和泉町地区地区計画区域
御茶山町地区地区計画区域
新江川第一雨水調整池
新江川第一下水中継ポンプ場
高坂駅西土地区画整理事業区域
高坂丘陵土地区画整理事業区域
高坂丘陵地区地区計画区域
高坂丘陵地区地区計画区域
高坂丘陵地区地区計画